PSEN me5 emergency release back 6L000009

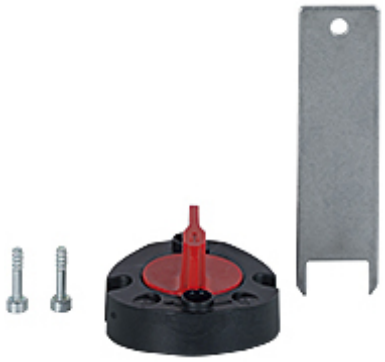

Wyzwalacz awaryjny, tylny, do systemu ryglowania drzwi PSEN me5.

Dane

Dane techniczne	
Dane mechaniczne	
Ciężar netto:	33 g
Ciężar brutto:	34 g
Środowisko	
Dyrektywa RoHS:	2011/65/UE, 2015/863/UE
Zgodność z RoHS:	tak
Wyjątki RoHS:	nie
Zgodność REACh:	Nie zawiera substancji SVHC
WEEE classifikation (08/2018):	0 not relevant
Dane handlowe	
Harmonized System Code:	85389099
UNSPSC 25:	39122205
Kod EAN:	4046548101386
Wersja ECLASS:	ECLASS-13
Funkcja odniesienia ECLASS:	27272692
Wersja ETIM:	ETIM-9.0
Grupa odniesienia ETIM:	EG000026
Funkcja odniesienia ETIM:	EC002594
Tom:	0